

IATA Sekarang Memiliki 100% Saham Putra Muba Coal

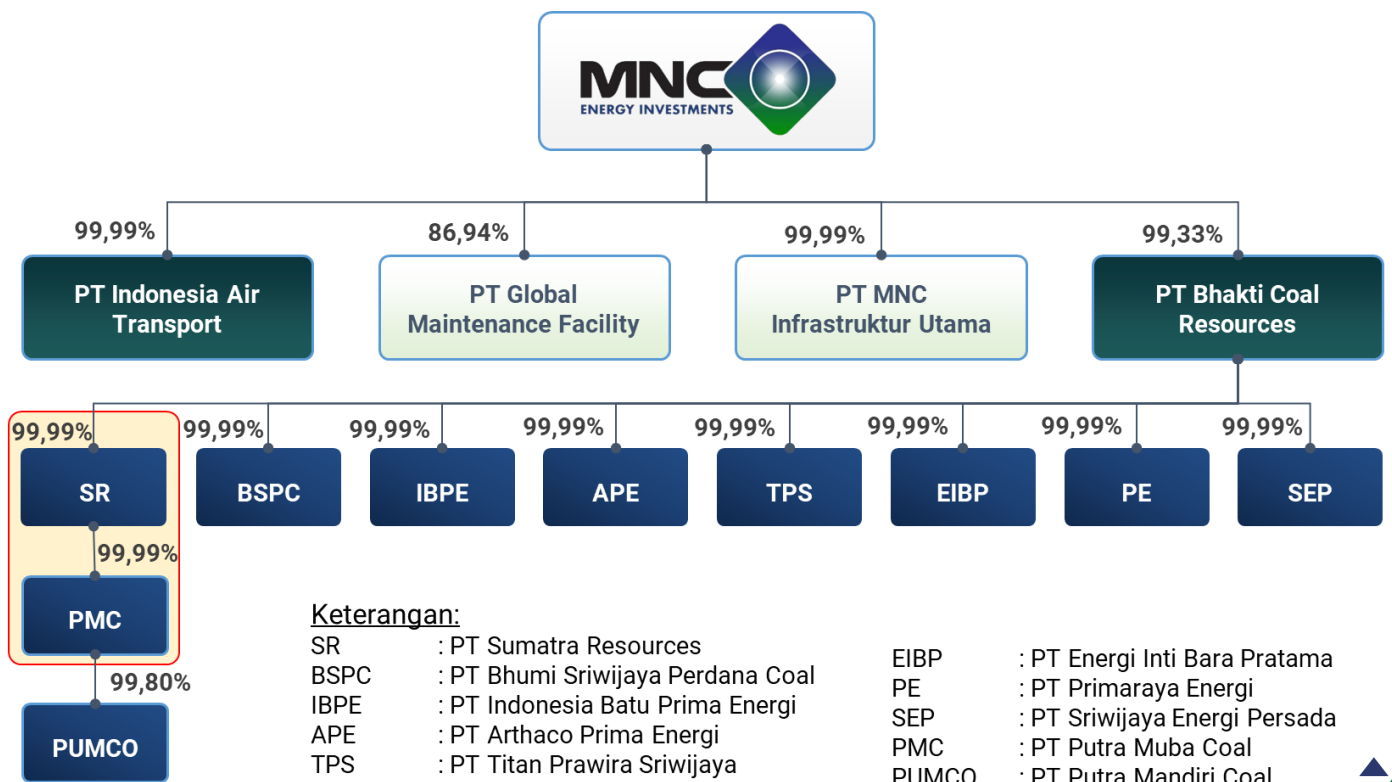

Jakarta, 8 April 2022 – Anak perusahaan yang dimiliki sepenuhnya oleh PT MNC Energy Investments Tbk (“IATA” atau “Perseroan”), PT Bhakti Coal Resources (BCR), telah menandatangani perjanjian jual beli untuk mengakuisisi 46,16% sisa saham PT Putra Muba Coal (PMC) melalui anak usahanya, PT Sumatra Resources (SR). Setelah akuisisi ini, SR akan memiliki 100% PMC dari sebelumnya hanya 53,84%. Langkah ini sejalan dengan ambisi Perseroan untuk memperkuat posisinya di sektor energi, khususnya pertambangan batubara.



PMC memiliki cadangan sebesar 54,8 juta MT dari 2.947 ha konsesi, yang terletak di Kabupaten Musi Banyuasin, Sumatera Selatan. PMC berencana meningkatkan produksinya dari 2 juta MT pada 2021 menjadi 4,5 juta MT pada 2022. PMC sendiri menyumbang 58% dari total target produksi BCR sebesar 7,8 juta MT tahun ini, akuisisi ini tentu akan meningkatkan profitabilitas IATA.

Kegiatan operasional PMC pada tahun 2021 mencatat pendapatan sebesar US\$ 56,32 juta dan memiliki EBITDA sebesar US\$ 24,01 juta.

Dikaitkan dengan meroketnya harga batubara akibat meningkatnya permintaan dan masalah rantai pasokan yang timbul dari konflik antara kekuatan global, manajemen optimis akuisisi tersebut akan meningkatkan posisi keuangan PMC dengan perkiraan profit dua kali lipat tahun ini.

PMC juga memiliki pelabuhan yang terletak di Sungai Tungkal, dengan jarak sekitar 10 km dari tambang dan sekitar 161 km ke area transshipment di pelabuhan Tanjung Buyut.

Berikut detail IUP BCR:

IUP	Area (ha)	GAR (kcal/kg)	Sumber Daya (MT)				Cadangan (MT)		Produksi 2022
			Terukur	Terindikasi	Tereka	Total	KCMI	Penilaian Internal	
Berdasarkan Komite Cadangan Mineral Indonesia (KCMI)									
BSPC-N	4.708	3.200 - 3.300	74.500.000	29.500.000	26.700.000	130.700.000	83.275.520		1.800.000
PMC	2.947	3.000 - 3.600	60.400.000	12.900.000	3.600.000	76.900.000	54.822.642		4.500.000
Subtotal	7.655		134.900.000	42.400.000	30.300.000	207.600.000	138.098.162		6.300.000
Berdasarkan Penilaian Internal									
APE	15.000	3.000 - 3.500	297.086.038	264.076.478	231.066.918	792.229.434		103.827.266	1.000.000
IBPE	15.000	3.100 - 3.500	211.105.054	187.648.937	161.540.293	560.294.284		7.104.000	500.000
BSPC-S	2.158	2.600 - 3.800	15.777.000	6.581.000	2.028.000	24.386.000		9.831.388	
PUMCO	1.526	3.000 - 3.500	9.632.701	756.100		10.388.801		2.876.576	
PE	4.424		295.417	871.883	1.496.160	2.663.460			
TPS	6.015		62.591	1.520.220	3.443.479	5.026.290			
SEP	8.596		38.906	296.312	607.672	942.890			
EIBP	13.630								
Subtotal	66.349		533.997.707	461.750.930	400.182.522	1.395.931.159		123.639.230	1.500.000
Total	74.004		668.897.707	504.150.930	430.482.522	160.3531.159	138.098.162	123.639.230	7.800.000

Keterangan: Kegiatan pengeboran terus dijalankan pada IUP yang belum tereksplorasi sepenuhnya. Cadangan akan bertambah jika hasil eksplorasi yang sedang berlangsung menunjukkan temuan batubara.

BCR merupakan perusahaan induk dari sembilan perusahaan batubara dengan Izin Usaha Pertambangan (IUP) di Musi Banyuasin, Sumatera Selatan, yang meliputi:

- PT Bhumi Sriwijaya Perdana Coal (BSPC) dan PT Putra Muba Coal (PMC), keduanya sudah beroperasi dan aktif menghasilkan batubara dengan kisaran GAR 2.800 – 3.600 kkal/kg. BSPC memiliki perkiraan total sumber daya 130,7 juta MT, sementara PMC memiliki 76,9 juta MT, dengan perkiraan total cadangan masing-masing sebesar 83,3 juta MT dan 54,8 juta MT.
- PT Indonesia Batu Prima Energi (IBPE) dan PT Arthaco Prima Energi (APE), keduanya ditargetkan untuk memulai produksi batubara dalam tahun ini. Ditambah lagi, PT Energi Inti Bara Pratama (EIBP), PT Sriwijaya Energi Persada (SEP), PT Titan Prawira Sriwijaya (TPS), PT Primaraya Energi (PE), dan PT Putra Mandiri Coal (PUMCO) yang sedang disiapkan untuk beroperasi dalam satu atau dua tahun dari sekarang. Tujuh IUP ini memiliki estimasi total sumber daya sebesar lebih dari 1,4 miliar MT, jumlah yang sangat menjanjikan bagi bisnis baru Perseroan.

Untuk informasi lebih lanjut, silakan menghubungi:

Natassha Yunita – Head of Investor Relations

natassha.yunita@mncgroup.com

office.iata@mncgroup.com

PT MNC Energy Investments Tbk

MNC Tower, Lantai 22, MNC Center

Jl. Kebon Sirih Kav 17-19, Menteng

Jakarta Pusat 10340, Indonesia

Phone: +62-21 391 2935

www.indonesia-air.com

DISCLAIMER

Dengan menerima Siaran Pers ini, anda dianggap setuju untuk terikat dengan peraturan sebagaimana dijelaskan di bawah ini. Tidak dipatuhinya aturan-aturan ini dapat dianggap sebagai pelanggaran terhadap peraturan mengenai efek yang berlaku.

Informasi dan opini yang tercantum dalam Siaran Pers ini tidak diverifikasi secara independen dan tidak ada satupun yang mewakili atau menjamin, baik dinyatakan secara jelas maupun tersirat, dalam hubungannya dengan keakuratan, kelengkapan atau dapat diandalkannya dari informasi yang terdapat disini. Siaran Pers ini bukan bertujuan untuk menyediakan, dan tidak dapat dianggap sebagai dasar yang menyediakan, analisa yang lengkap dan menyeluruh dari kondisi (baik keuangan ataupun bukan), pendapatan, peristiwa bisnis, prospek bisnis, properti ataupun hasil operasional Perusahaan dan anak perusahaan. Informasi dan opini yang terdapat disini diberikan sesuai tanggal yang tertera pada Siaran Pers ini dan dapat berubah sewaktu-waktu tanpa pemberitahuan sebelumnya. Baik Perusahaan (termasuk afiliasi, penasehat dan perwakilan) maupun penjamin emisi (termasuk afiliasi, penasehat dan perwakilan) tidak memiliki tanggung jawab dan kewajiban (terhadap kelalaian atau sebaliknya) atas keakuratan atau kelengkapan, atau kesalahan maupun kelalaian, dari informasi atau opini yang terdapat disini maupun atas kerugian yang muncul dari penggunaan Siaran Pers ini.

Sebagai tambahan, informasi yang ada dalam Siaran Pers ini berisi proyeksi dan pernyataan pandangan kedepan (forward-looking) yang merefleksikan pandangan terkini Perusahaan dengan memperhatikan kejadian-kejadian di masa yang akan datang dan kinerja keuangan. Pandangan-pandangan ini didasarkan pada angka estimasi dan asumsi aktual yang menjadi subjek bisnis, ekonomi dan ketidakpastian persaingan dan dapat berubah dari waktu ke waktu dan dalam kasus-kasus tertentu adalah diluar kontrol dari Perusahaan dan direktornya. Tidak ada jaminan yang dapat diberikan bahwa kejadian dimasa yang akan datang akan terjadi, atau proyeksi akan dicapai, atau asumsi Perusahaan adalah benar adanya. Hasil yang sesungguhnya dapat berbeda secara materiil dibandingkan dengan yang diperkirakan dan diproyeksikan.

Press Release ini bukan merupakan bagian dari penawaran, undangan atau rekomendasi apapun untuk membeli atau mendaftarkan dari sekuritas manapun dan tidak ada bagian manapun yang merupakan atau berhubungan dengan kontrak, komitmen atau keputusan investasi dari sekuritas manapun.