

IATA Meningkatkan Output Batubara Dengan Produksi Baru

Jakarta, 6 Juli 2022 –PT Indonesia Batu Prima Energi (IBPE), anak perusahaan PT MNC Energy Investments Tbk (IATA atau Perseroan), mengadakan acara First Cut of Mining yang dihadiri Direksi Perseroan pada 2 Juli 2022 untuk merayakan dimulainya produksi di konsesi 15.000 Ha yang berlokasi di Babat Supat, Kabupaten Musi Banyuasin, Sumatera Selatan.

“ IBPE dengan luas 15.000 Ha, merupakan salah satu konsesi terbesar Perseroan. Konsesi ini belum mencapai potensi penuh karena kami masih dalam proses eksplorasi di sebagian besar area pertambangan. Saya yakin IBPE akan meningkatkan produksi Perseroan secara signifikan, serta meyakinkan investor bahwa Perseroan masih memiliki potensi berkembang dengan rencana output produksi yang lebih tinggi untuk tahun-tahun mendatang.

-Leader DS Daeli , Direktur IBPE

Konsesi dibagi menjadi 3 blok penambangan dengan beberapa pit:

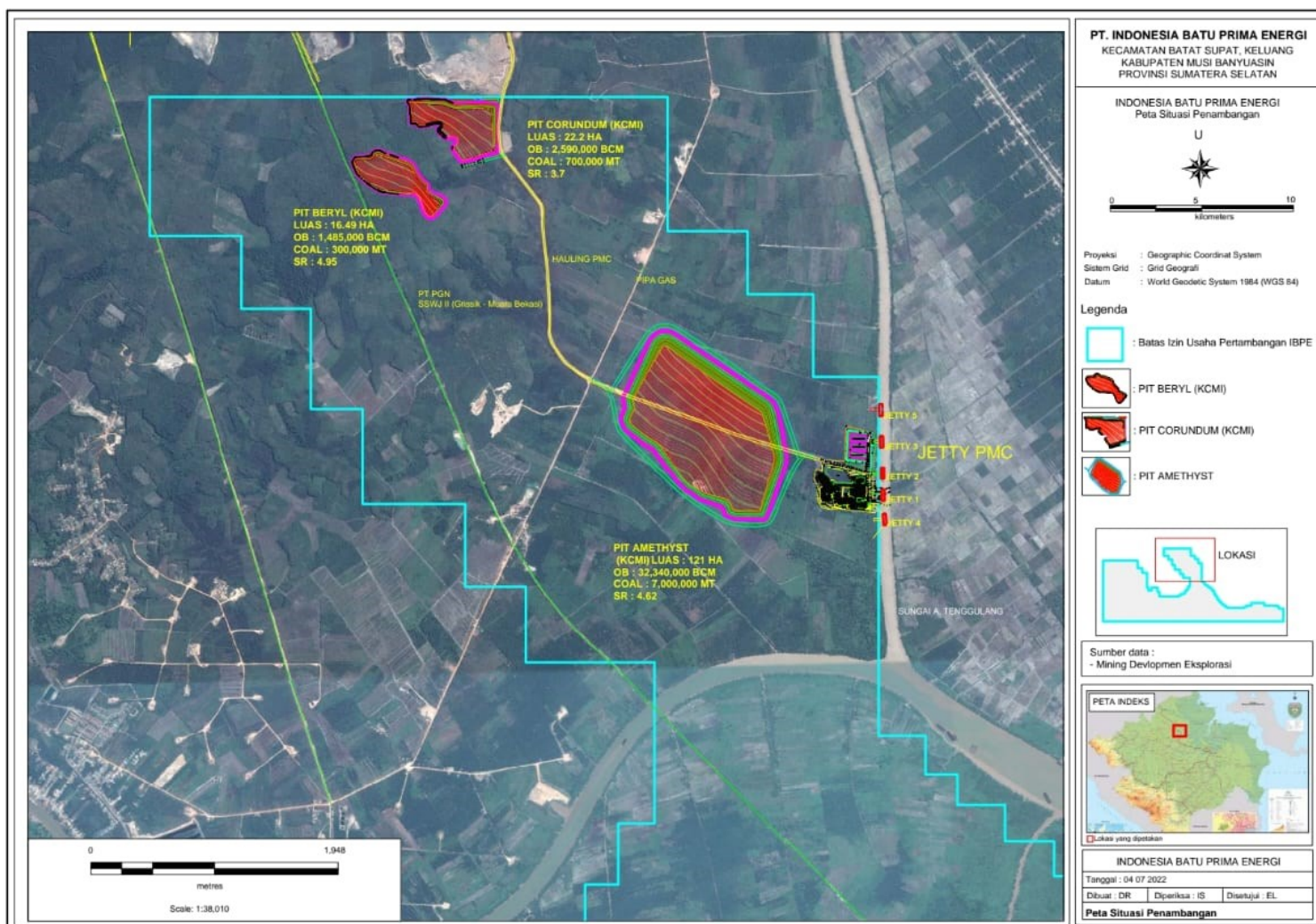

IATA melalui IBPE telah menandatangani kontrak 5 tahun dengan kontraktor pada 9 Juni 2022 untuk memulai produksi dengan target sebesar 500 ribu MT untuk tahun pertama, periode Juli-Desember 2022. Dalam 5 tahun, Perseroan menargetkan total output 7,5-8 juta MT atau 1,5 juta MT pada tahun kedua dan 2 juta MT setiap tahun untuk sisa kontrak (Tahun 3-5), dari Pit Corundum, Beryl, dan Amethyst.

IBPE mengeksport sekitar 75% produksi batubaranya ke negara-negara seperti India, China, Vietnam, dan Thailand, sedangkan 25% sisanya dijual di dalam negeri untuk memenuhi Domestic Market Obligation (DMO).

Pit Corundum dan Beryl adalah 2 tambang yang akan ditambang dalam 2 tahun pertama. Sedangkan penambangan di Pit Amethyst akan dimulai pada tahun ketiga, bersamaan dengan pit-pit baru yang sedang dan akan disiapkan, mengingat luas area penambangan 15.000 Ha belum sepenuhnya

dieksplorasi dan masih banyaknya area yang masih memerlukan proses verifikasi Komite Cadangan Mineral Indonesia (KCMII).

Saat ini, IBPE telah memiliki infrastruktur pertambangan yang dibangun dan disiapkan secara memadai, dengan pit dan disposal area di tambang, hauling road yang membentang 2 hingga 5 Km dari pit ke port, jembatan timbang, dan kantor untuk kebutuhan administrasi.

Selain IBPE, 2 tambang Perseroan lainnya, melalui PT Bhumi Sriwijaya Perdana Coal (BSPC) dan PT Putra Muba Coal (PMC), sudah dalam tahap produksi, dengan output 2,5 juta MT pada tahun 2021. Sedangkan PT Arthaco Prima Energy (APE) juga ditargetkan mulai berproduksi tahun ini. Perseroan sedang dalam tahap persiapan, dengan pembangunan hauling road dan port untuk mendukung proses produksinya APE.

Untuk informasi selanjutnya, silahkan menghubungi:

Natasha Yunita – Head of Investor Relations
natasha.yunita@mncgroup.com
office.iata@mncgroup.com

PT MNC Energy Investments Tbk
MNC Tower Lantai 22, MNC Center
Jl. Kebon Sirih No. 17-19, Menteng
Jakarta Pusat 10340, Indonesia
Phone: +62-21 391 2935
www.indonesia-air.com

DISCLAIMER

Dengan menerima Siaran Pers ini, anda dianggap setuju untuk terikat dengan peraturan sebagaimana dijelaskan di bawah ini. Tidak dipatuhinya aturan-aturan ini dapat dianggap sebagai pelanggaran terhadap peraturan mengenai efek yang berlaku.

Informasi dan opini yang tercantum dalam Siaran Pers ini tidak diverifikasi secara independen dan tidak ada satupun yang mewakili atau menjamin, baik dinyatakan secara jelas maupun tersirat, dalam hubungannya dengan keakuratan, kelengkapan atau dapat diandalkannya dari informasi yang terdapat disini. Siaran Pers ini bukan bertujuan untuk menyediakan, dan tidak dapat dianggap sebagai dasar yang menyediakan, analisa yang lengkap dan menyeluruh dari kondisi (baik keuangan ataupun bukan), pendapatan, peristiwa bisnis, prospek bisnis, properti ataupun hasil operasional Perusahaan dan anak perusahaan. Informasi dan opini yang terdapat disini diberikan sesuai tanggal yang tertera pada Siaran Pers ini dan dapat berubah sewaktu-waktu tanpa pemberitahuan sebelumnya. Baik Perusahaan (termasuk afiliasi, penasehat dan perwakilan) maupun penjamin emisi (termasuk afiliasi, penasehat dan perwakilan) tidak memiliki tanggung jawab dan kewajiban (terhadap kelalaian atau sebaliknya) atas keakuratan atau kelengkapan, atau kesalahan maupun kelalaian, dari informasi atau opini yang terdapat disini maupun atas kerugian yang muncul dari penggunaan Siaran Pers ini.

Sebagai tambahan, informasi yang ada dalam Siaran Pers ini berisi proyeksi dan pernyataan pandangan kedepan (forward-looking) yang merefleksikan pandangan terkini Perusahaan dengan memperhatikan kejadian-kejadian di masa yang akan datang dan kinerja keuangan. Pandangan-pandangan ini didasarkan pada angka estimasi dan asumsi aktual yang menjadi subjek bisnis, ekonomi dan ketidakpastian persaingan dan dapat berubah dari waktu ke waktu dan dalam kasus-kasus tertentu adalah diluar kontrol dari Perusahaan dan direktornya. Tidak ada jaminan yang dapat diberikan bahwa kejadian dimasa yang akan datang akan terjadi, atau proyeksi akan dicapai, atau asumsi Perusahaan adalah benar adanya. Hasil yang sesungguhnya dapat berbeda secara materiil dibandingkan dengan yang diperkirakan dan diproyeksikan.

Press Release ini bukan merupakan bagian dari penawaran, undangan atau rekomendasi apapun untuk membeli atau mendaftarkan dari sekuritas manapun dan tidak ada bagian manapun yang merupakan atau berhubungan dengan kontrak, komitmen atau keputusan investasi dari sekuritas manapun.